

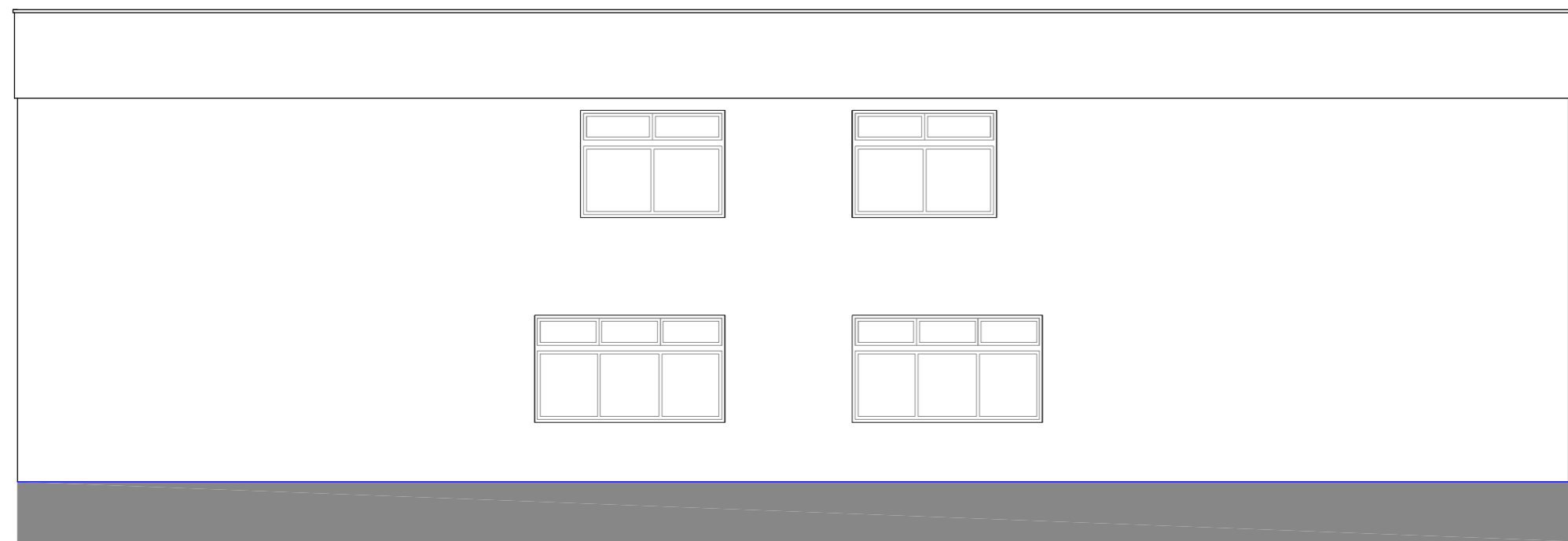

PROSPETTO SU VIA PRINCIPI DI SAVOIA



PROSPETTO SU VIA MARZANO



PROSPETTO SU VIA B. ACQUAVIVA



PROSPETTO LUNGO IL CONFINE INTERNO

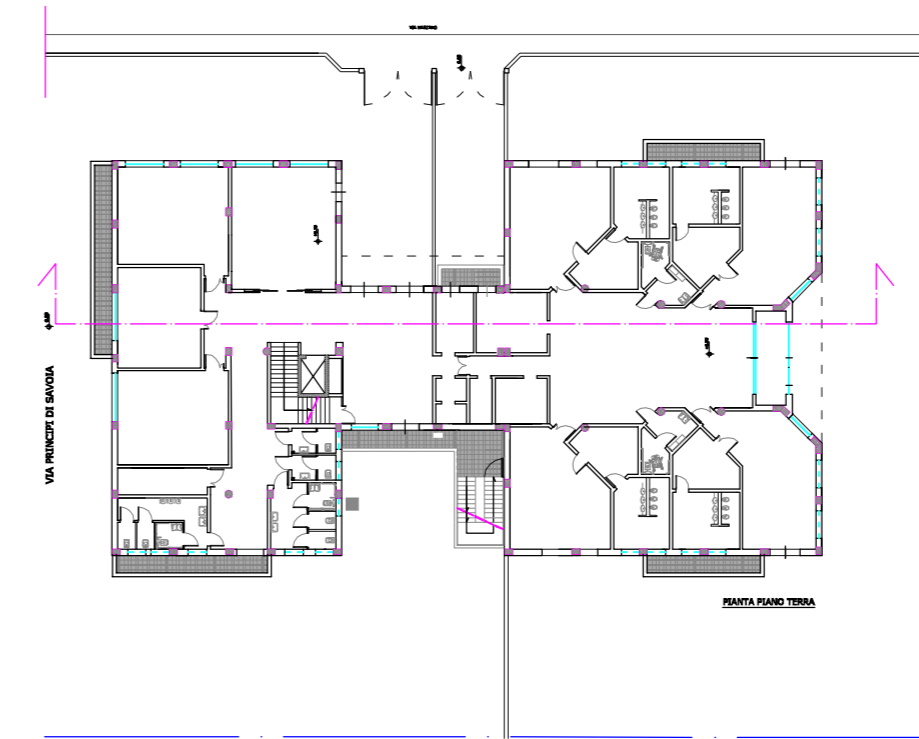

scala 1:500

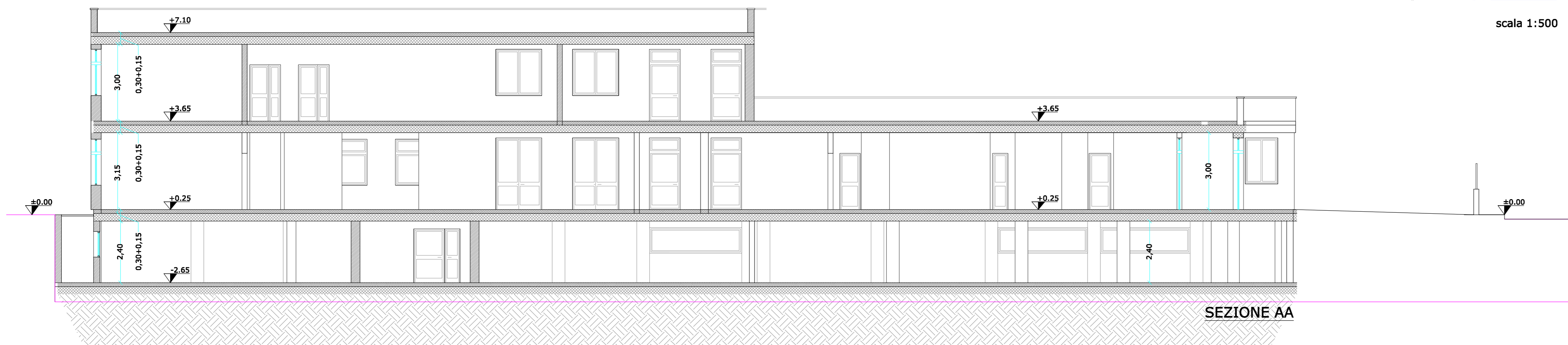

SEZIONE AA

Città di Nardò

Provincia di Lecce

Progetto di un plesso scolastico da realizzare in via Marzano destinato a scuola dell'infanzia e scuola primaria, in sostituzione dell'edificio esistente

IMPORTO PROGETTO 2.500.000,00 €

PROGETTO ESECUTIVO (Primo Lotto funzionale)

Aggiornato alle risultanze delle conferenze di servizi

TAV. 3 AGG FIN

scala 1:100

**Progetto architettonico:
Prospetti e sezioni**

Novembre 2016

Progettisti (Area Funzionale 1a)

Ing. Cosimo Pellegrino
Geom. Enzo De Tuglie
Geom. Massimo Livieri

Geologo

Dott. Andrea Vitale

Collaboratori

Ing. Raffaele Dell'Anna
Ing. Michele Durante

Dirigente Area Funz.le 1a - R.U.P.

Ing. Nicola D'Alessandro

Sindaco

Avv. Giuseppe Mellone

Assessore ai LL.PP.

Oronzo Capoti

Assessore alla Pubblica Istruz.

Daniela Dell'Anna